G-200

J4125

Agora melhor touch

FANLESS

DESENVOLVIDO PARA OFERECER UM RENDIMENTO EXCEPCIONAL

Com um luxuoso suporte metálico e com novo design, oferece um desempenho estável.
Tem várias portas I/O e uma estrutura de instalação conveniente pela localização do painel interface superior.

DESENVOLVIDO TENDO EM CONTA A COMODIDADE DO UTILIZADOR

Um sistema POS confiável e estável com excelente desempenho seguindo a tendência tecnológica atual.

ESTRUTURA SEGURA DE APERTO DO CABO DE ALIMENTAÇÃO

Independentemente da direção do cabo de alimentação, o tipo de ficha foi concebido para proteger as ligações e impedir o fluxo de corrente reversa.
A porta do cabo de alimentação na placa foi projetada para evitar que o cabo de alimentação fique frouxo e seja desligado facilmente.

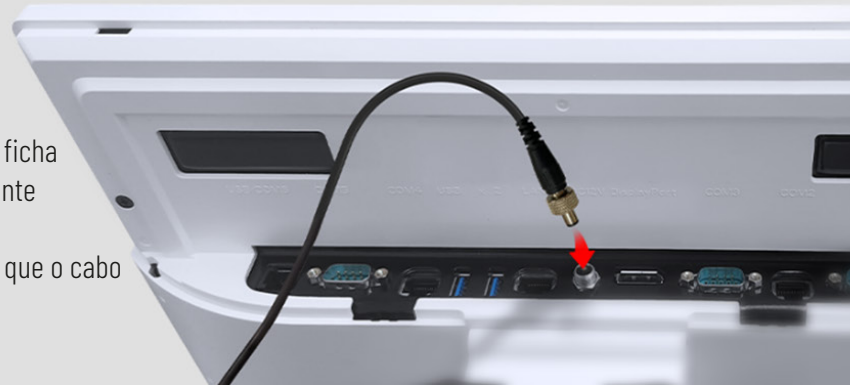

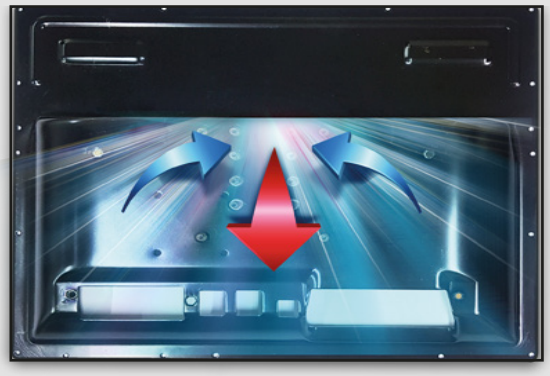

ESTRUTURA DE SUPER DISSIPAÇÃO DE CALOR

Oferece excelentes capacidades de condução de calor e dissipação de calor. O sistema sem ventoinha permite uma operação estável da loja a temperaturas mais baixas em comparação com outros designs.

INSTALAÇÃO COM UM TOQUE DO SEGUNDO DISPLAY

Instalação fácil e rápida com estrutura de acoplamento automático (Demora 2 minutos)

Foram aplicadas dobradiças robustas e estruturas duplas para minimizar as vibrações quando o sistema POS está a ser utilizado.

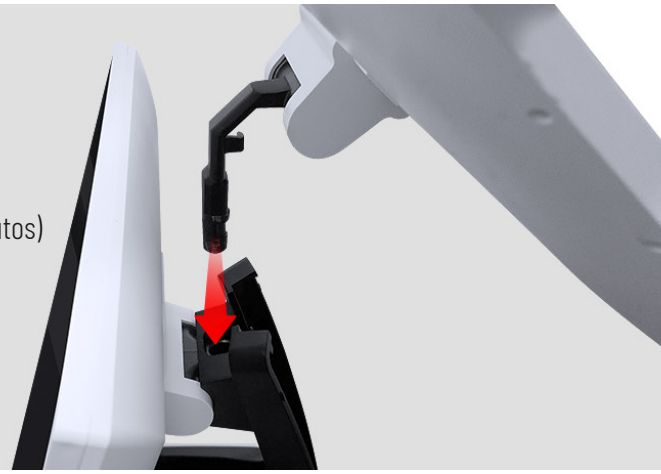

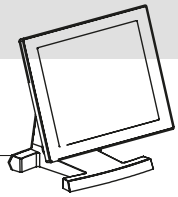

CPU
Intel® Celeron™ J4125 2.7Ghz

RAM
4G, DDR4 2666MHz x 2 slot

SSD
2.5" SSD 128G

its
innovative technologic solutions

#CONVENIÊNCIA
#SEGURANÇA
#DURABILIDADE

OPÇÕES DE PERIFÉRICOS

PODE UTILIZAR VÁRIAS COMBINAÇÕES

O EQUIPAMENTO QUE SE TRANSFORMA

Forma de montagem simples para transformar POS (Paisagem) em quiosque (Retrato) e vice-versa

ESTRUTURA SIMPLES

Uma estrutura de três estágios permite uma desmontagem e montagem fáceis com uma manutenção conveniente.

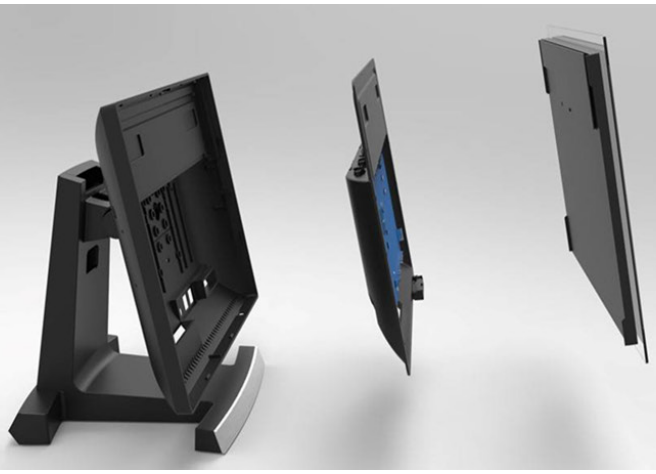

DESIGN SSD DESLIZANTE

SSD de troca fácil - leva apenas 5 segundos

Design de estrutura deslizante que permite a substituição fácil do SSD e é eficaz na prevenção de danos causados por inserção incorreta.
A estrutura de trilho também protege os SSDs absorvendo as vibrações.

ESPECIFICAÇÕES

Sistema	Processador	Processador Intel® Celeron® J4125 2.0GHz/2.7GHz
	Armazenamento	128GB SSD
	Memória	4 GB, DDR4 2400 MHz x 1 (máx. 16 GB, opcional)
	SO (Compatível)	Windows 10
	Display principal	Luz de fundo WLED de 15 "(brilho: 350 cd / m², resolução: 1024 x 768)
	Touch	Touch capacitivo projetado (PCAP): Multi Touch de 10 pontos
Interface	USB	6 x USB 2.0 (Parte traseira superior x 2, Parte traseira inferior x 4)
	Série	6 (DB9 x 3, RJ50 (RJ45) x 2, RJ11 x 1) COM1, 3, 5 (DB9): + 5V no pino # 9, selecionável pela BIOS COM2, 4 (RJ50, RJ45): Suporte + 5V e 12V COM6 (RJ11): USB 2.0 e RS232 com + 5V / 1A para leitor de cartão
	LPT (paralelo)	1 (LPT / DB25 na parte inferior traseira)
	Áudio	1 x saída de áudio / 3,5 mm (substituível para MIC)
	Display Cliente	1 x DisplayPort (incluído 1 x USB 2.0 / fornecimento de energia + 12V) * Pode ser usado para HDMI e DVI, monitor VGA por cabo conversor.
	LAN	1 x RJ45 (Base-T 10/100 Ethernet)
Periféricos	Display Cliente	Tipo de display: LCD de 9,7 "(resolução de 1024 x 768) * Funções de exibição: Função de exibição múltipla suportada pelo hub DP MST / HDMI padrão suportado, DVI, DP por cada cabo Tipo de VFD (alfanumérico, 20 caracteres x 2 linhas)
	(MSR / SCR)	Leitor de cartão magnético: ISO 7811 ID-1 todas as pistas * Interface: USB (HID) e RS232C (COM6)
	Leitor de Dallas	Leitor Dallas: 6 caracteres / prefixo e sufixo * Interface: RS232C (COM6)
Dimensões	Dimensão (L x P x A)	362 x 237 x 336 mm
	Peso	5 Kg
Ambiente	Alimentação	DC 12V / 5A (AC 100V ~ 240V, 60W)
	Temperatura	Operação: 0 ~ 50 °C com humidade de 10% a 90%
	Certificações	CE, CB, FCC, KC

Interfaces de I/O superiores

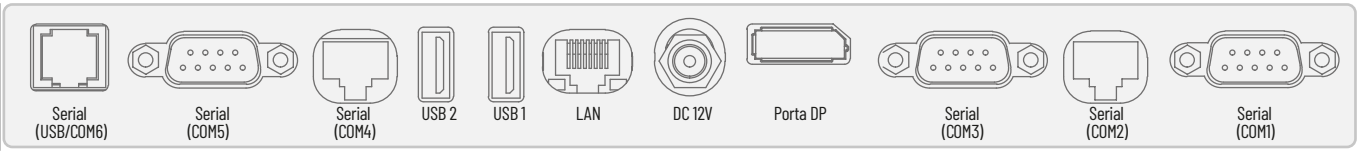

Interfaces de I/O inferiores

Estrada Nacional 10, Km136 | 2696-601 Stª Iria de Azóia - Portugal
219 566 844/5 (Chamada Rede Fixa Nacional)
939 719 497 (Chamada Rede Móvel Nacional)
geral@pedroporto.pt